

## SPONSOREN

Wir danken folgenden Unternehmen für die Unterstützung der Veranstaltung:



Die Einnahmen dieser Tagung werden für Organisation, Raummieten, Referentenhonorare, Reisekosten, Einladungsdruck und -Versand, Personalkosten, Catering verwendet. Die Gesamtkosten der Veranstaltung belaufen sich auf 14.350 €

Offenlegung der Unterstützung und erbrachter Gegenleistung, gem. erweiterter Transparenzvorgabe des FSA-Kodex Fachkreise (§20, Abs.5) und AKG-Richtlinien:

Jeweils für die Teilnahme an der Industrieausstellung, Bereitstellung der Ausstellungsfläche, Nennung als Sponsor in den Einladungs- und Tagungsunterlagen:

AbbVie Deutschland GmbH & Co. KG: 1.690 €  
 Bristol-Myers Squibb GmbH & Co. KGaA: 1.755 €  
 Galderma Laboratorium GmbH: 1.950 €  
 Janssen-Cilag GmbH: 1.690 €  
 Lilly Deutschland GmbH: 1.690 €  
 Mylan Germany GmbH (a Viatris company): 1.690 €  
 Novartis Pharma GmbH: 1.690 €  
 Pfizer Pharma GmbH: 1.690 €  
 Sanofi-Aventis Deutschland GmbH: 1.950 €  
 UCB Pharma GmbH: 1.950 €

Stand: 02.05.2024

[www.mte-academy.de](http://www.mte-academy.de)

## TAGUNGORT und ANREISE

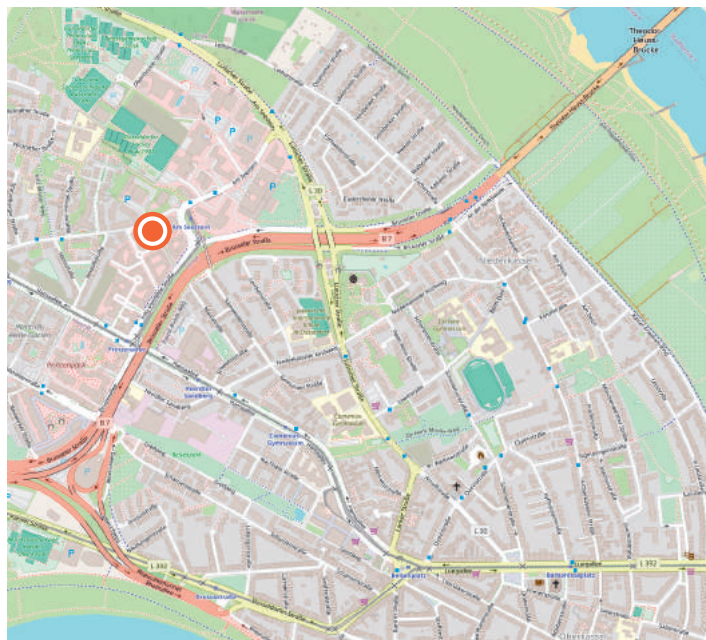

© OpenStreetMaps Mitwirkende

Das Hotel befindet sich im Business Center Seestern

### Anfahrt PKW und Parkmöglichkeiten

- » Köln/Krefeld (A57) Kreuz Kaarst (A52/B7) Düsseldorf  
Ausfahrt Seestern
- » Essen/M`Gladbach (A52/B7) Düsseldorf  
Ausfahrt Seestern
- » Das Hotel verfügt über eine kostenpflichtige Tiefgarage

### Anreise mit ÖPNV vom Hauptbahnhof

- » U-Bahn-Linie U77 bis Station „Am Seestern“

### CME-Zertifizierung

Die Zertifizierung dieser Fortbildung wurde bei der zuständigen Ärztekammer beantragt.

[www.mte-academy.de](http://www.mte-academy.de)

## ANMELDUNG



Anmelden unter: [www.mte-academy.de](http://www.mte-academy.de)  
 oder per E-Mail an: [info@mte-academy.de](mailto:info@mte-academy.de)  
 oder per FAX: 08143 – 55 99 98 89

### Teilnahmegebühren:

**Kostenfrei** bei Anmeldung über unsere Website.

29,00 € bei Anmeldung per E-Mail/Fax.

Sie erhalten Ihre Anmeldebestätigung und ggf. Ihre Rechnung per E-Mail.

Verbindliche Anmeldung für:

3. Düsseldorfer Symposium „Dermatologie Kompakt“ – für die tägliche Praxis am 19.06.2024

Frau  Herr

Titel: \_\_\_\_\_

Vorname: \_\_\_\_\_

Name: \_\_\_\_\_

Fachgebiet: \_\_\_\_\_

E-Mail: \_\_\_\_\_

Anschrift: \_\_\_\_\_

Datum \_\_\_\_\_ Unterschrift \_\_\_\_\_

Veranstalter u. Organisation:



**MEET THE EXPERTS ACADEMY UG** (haftungsbeschränkt)  
 Am Anger 3-5 – 82237 Wörthsee  
 Tel. 08143 - 55 99 98 8 – Fax 08143 – 55 99 98 89  
 E-Mail: [info@mte-academy.de](mailto:info@mte-academy.de) – Internet: [www.mte-academy.de](http://www.mte-academy.de)

[www.mte-academy.de](http://www.mte-academy.de)

4

CME-Punkte  
BEANTRAGT

## 3. Düsseldorfer Symposium „Dermatologie Kompakt“ – für die tägliche Praxis

Bildquelle: Adobe Systems Software Ireland Limited Für diese verbindliche Anmeldung gelten ausschließlich unsere AGB, einzusehen unter: [www.mte-academy.de](http://www.mte-academy.de). Alle Preise inkl. gesetzl. MwSt.

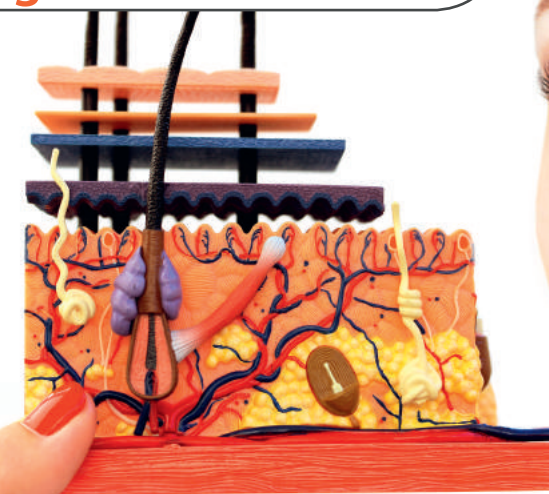

**Mittwoch, den 19.06.2024**  
**15:00 – 19:30 Uhr**

**Novotel Düsseldorf City West**  
**Niederlasser Lohweg 179**  
**40547 Düsseldorf**

[www.mte-academy.de](http://www.mte-academy.de)

## VORWORT

Liebe Kolleginnen und Kollegen,

das Vowort folgt.

Mit kollegialen Grüßen

Univ.-Prof. Dr. med. Bernhard Homey  
Direktor der Klinik für Dermatologie  
Universitätsklinikum Düsseldorf

## PROGRAMM

14:30 bis 15:00 Uhr	<b>Registrierung</b> <b>Besuch der Industrieausstellung</b>
15:00 bis 15:35 Uhr	<b>Begrüßung und Themeneinführung</b> Univ.-Prof. Dr. med. Bernhard Homey
15:35 bis 16:00 Uhr	<b>Akne Inversa</b> Dr. med. Norman-Philipp Hoff
16:00 bis 16:25 Uhr	<b>Update Psoriasis vulgaris</b> PD Dr. med. Stephan Meller
16:25 bis 17:00 Uhr	<b>Pause</b> <b>Besuch der Industrieausstellung</b>
17:00 bis 17:25 Uhr	<b>Sexuell übertragbare Erkrankungen – Update zum rationalen Antibiotikaeinsatz</b> Dr. med. Harm-Henning Lindhof

## PROGRAMM

17:25 bis 17:50 Uhr	<b>Erythropoetische Porphyrie – Update</b> Prof. Dr. med. Daniela Bruch-Gerharz
17:50 bis 18:15 Uhr	<b>Aktuelle Entwicklungen in der Dermato- Onkologie</b> Dr. med. Sarah Janßen
18:15 bis 18:40 Uhr	<b>Pause</b> <b>Besuch der Industrieausstellung</b>
18:40 bis 19:05 Uhr	<b>Update Atopische Dermatitis</b> Univ.-Prof. Dr. med. Bernhard Homey
19:05 bis 19:30 Uhr	<b>Histologie</b> <b>Übersetzungshilfe: Pathologisch-Klinisch</b> PD Dr. med. Julia Reifenberger
19:30 Uhr	<b>Diskussion</b> <b>Verabschiedung</b> <b>Ende der Tagung</b>

## REFERENTEN

### Wissenschaftliche Leitung

**Univ.-Prof. Dr. med. Bernhard Homey**  
Direktor  
Klinik für Dermatologie  
Universitätsklinikum Düsseldorf

### Referenten

**Prof. Dr. med. Daniela Bruch-Gerharz**  
Oberärztin  
Klinik für Dermatologie  
Universitätsklinikum Düsseldorf

**Dr. med. Norman-Philipp Hoff**  
Leitender Oberarzt  
Klinik für Dermatologie  
Universitätsklinikum Düsseldorf

**Dr. med. Sarah Janßen**  
Assistenzärztin  
Klinik für Dermatologie  
Universitätsklinikum Düsseldorf

**Dr. med. Harm-Henning Lindhof**  
Oberarzt  
Klinik für Dermatologie  
Universitätsklinikum Düsseldorf

**PD Dr. med. Stephan Meller**  
Stellvertretender Direktor  
Klinik für Dermatologie  
Universitätsklinikum Düsseldorf

**PD Dr. med. Julia Reifenberger**  
Oberärztin  
Klinik für Dermatologie  
Universitätsklinikum Düsseldorf

Das Tagungsprogramm ist produkt- und dienstleistungsneutral. Eventuelle Interessenskonflikte des Veranstalters, der Referenten oder der wissenschaftlichen Leitung bestehen nicht oder werden offengelegt.

Stand 30.04.2024 | Änderungen möglich