

SPONSOREN

Wir danken folgenden Unternehmen für die Unterstützung der Veranstaltung:



Offenlegung der Unterstützung und erbrachter Gegenleistung, gem. erweiterter Transparenzvorgabe des FSA-Kodex Fachkreise (§20, Abs.5) und AKG-Richtlinien:

Jeweils für die Teilnahme an der Industrieausstellung, Bereitstellung der Ausstellungsfläche, Nennung als Sponsor in den Einladungs- und Tagungsunterlagen:
Almirall Hermal GmbH: 1.890 €
Bristol-Myers Squibb GmbH & Co. KGaA: 1.485 €
Janssen-Cilag GmbH: 1.650 €
Lilly Deutschland GmbH: 1.650 €
Novartis Pharma GmbH: 1.650 €
Pfizer Pharma GmbH: 1.890 €
Sanofi-Aventis Deutschland GmbH: 1.890 €
UCB Pharma GmbH: 1.650 €

Stand: 13.04.2023

www.mte-academy.de

TAGUNGORT / HINWEISE

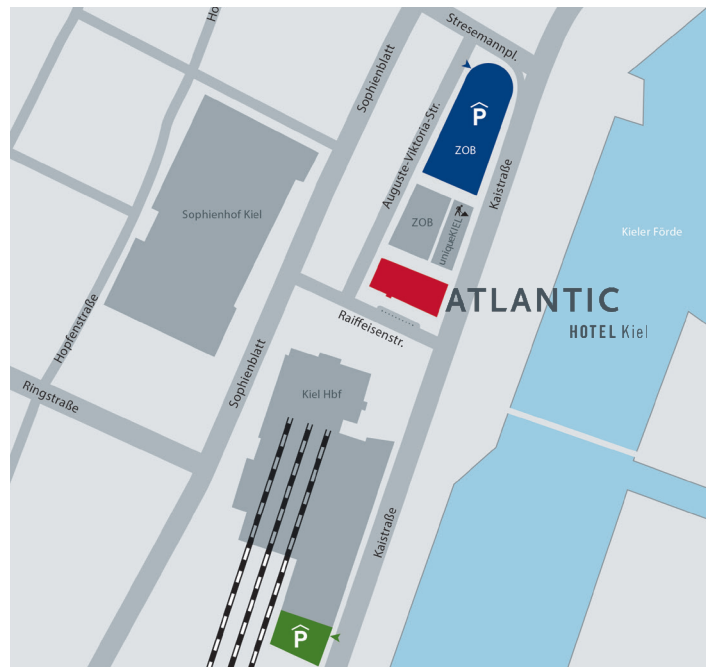

LAGE

Das ATLANTIC Hotel Kiel liegt direkt gegenüber des Hauptbahnhofs.

ANREISE MIT DEM AUTO

Von der A 7 kommend folgen Sie bitte am Autobahndreieck Bordesholm der A 215, die nächsten 21 km in Richtung Blumenthal / Kiel und fahren am Ende der A 215 geradeaus in die Straße Schützenwall. Nach 1,2 km biegen Sie rechts in die Straße Ziegelteich ein und am Ende der Straße rechts in die Kaistraße. Nach ca. 250 m biegen Sie in die Raiffeisenstraße rechts ab.

Unmittelbar nach dem Abbiegen finden Sie auf der rechten Seite den Haupteingang.

Für Autos über 1,90 Meter ist das Parkhaus nicht geeignet. Informieren Sie sich bitte an der Rezeption über die Parkplatzmöglichkeiten. Mehrere öffentliche Parkhäuser stehen in direkter Nachbarschaft zur Verfügung.

CME-Zertifizierung

Die Zertifizierung dieser Fortbildung wurde bei der zuständigen Ärztekammer beantragt.

www.mte-academy.de

ANMELDUNG



Online anmelden unter: www.mte-academy.de
oder per E-Mail an: info@mte-academy.de
oder per FAX: 08143 – 55 99 98 89

Teilnahmegebühren:

kostenfrei bei bequemer Online-Anmeldung.
29,00 € bei Anmeldung per E-Mail/Fax.

Sie erhalten Ihre Anmeldebestätigung und ggf. Ihre Rechnung per E-Mail.

Verbindliche Anmeldung für:
2. Kieler Symposium „Dermatologie Kompakt“
am 24.05.2023.

Frau Herr

Titel: _____

Vorname: _____

Name: _____

Fachgebiet: _____

E-Mail: _____

Anschrift: _____

Datum _____ Unterschrift _____

Veranstalter u. Organisation:



MEET THE EXPERTS ACADEMY UG (haftungsbeschränkt)
Am Anger 3-5 – 82237 Wörthsee
Tel. 08143 - 55 99 98 8 – Fax 08143 – 55 99 98 89
E-Mail: info@mte-academy.de – Internet: www.mte-academy.de

www.mte-academy.de

4 CME-Punkte
BEANTRAGT

2. Kieler Symposium „Dermatologie Kompakt“ – für die tägliche Praxis

Für diese verbindliche Anmeldung gelten ausschließlich unsere AGB, einzusehen unter: www.mte-academy.de. Alle Preise inkl. gesetzl. MwSt.

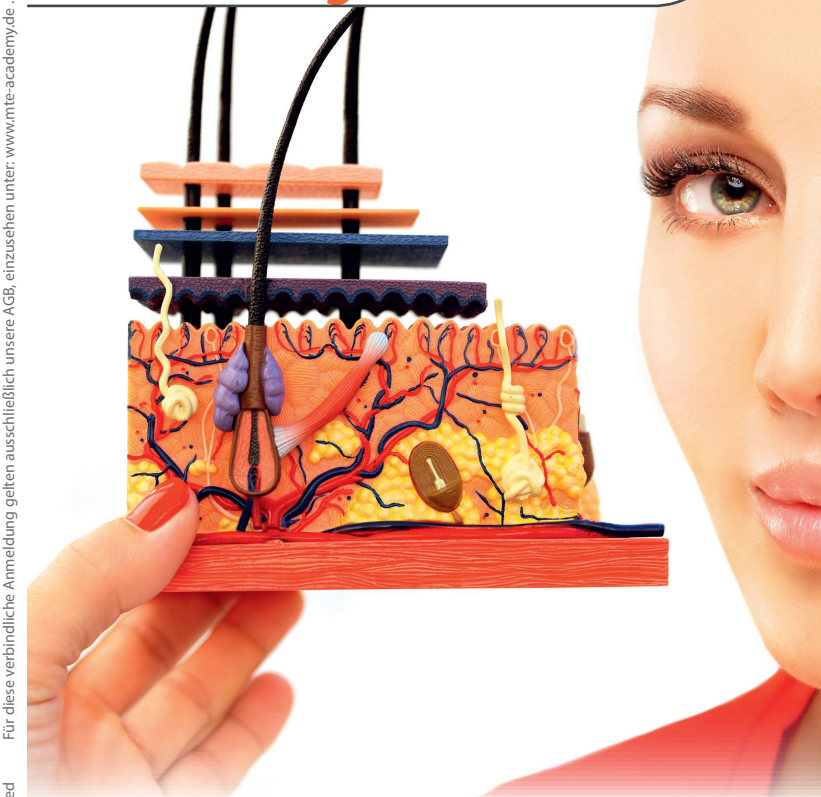

Mittwoch, den 24.05.2023
15:00 – 19.30 Uhr

Atlantic Hotel Kiel
Raiffeisenstraße 2
24103 Kiel

www.mte-academy.de

Bildquelle: Adobe Systems Software Ireland Limited

VORWORT

Liebe Kolleginnen und Kollegen,

nach dem Erfolg des 1. Kieler Symposiums „Dermatologie Kompakt“ 2022 laden wir Sie nun zum 2. Kieler Symposium für die tägliche Praxis im Atlantic Hotel Kiel ein.

Wir haben auch diesmal, zusammen mit der Meet the Experts Academy, ein abwechslungsreiches und praxisrelevantes Programm für Sie vorbereitet, welches neue klinische und wissenschaftliche Erkenntnisse zur Versorgung von entzündlichen und infektiösen Hauterkrankungen, Lymphomen und Kollagenosen und zum Management chronischer Wunden umfasst. Daneben wird das Management von Nebenwirkungen moderner Immuntherapeutika besprochen.

Unsere Redner sind die jeweiligen Ansprechpartner der Klinik für Dermatologie, Venerologie und Allergologie des Universitätsklinikums Schleswig-Holsteins, die sich auf den Austausch mit Ihnen freuen.

Wir hoffen sehr, Sie mit diesem Programm begeistern zu können und freuen uns auf den gemeinsamen Nachmittag.

Mit freundlichen kollegialen Grüßen

Ihr

Prof. Dr. med. Stephan Weidinger

PROGRAMM

14:30 bis 15:00 Uhr	Einlass Besuch der Industrieausstellung
15:00 bis 15:05 Uhr	Begrüßung und Themeneinführung Prof. Dr. med. Stephan Weidinger, MaHM
15:05 bis 15:30 Uhr	Aktuelle Entwicklungen in der Therapie der Psoriasis pustulosa, Psoriasis vulgaris, Psoriasis arthritis & Hidradenitis suppurativa Prof. Dr. med. Ulrich Mrowietz
15:30 bis 15:55 Uhr	Systemtherapie der atopischen Dermatitis Prof. Dr. med. Stephan Weidinger, MaHM
15:55 bis 16:20 Uhr	Moderne Therapieoptionen kutaner Lymphome Prof. Dr. med. Michael Weichenthal
16:20 bis 16:50 Uhr	Pause Besuch der Industrieausstellung
16:50 bis 17:15 Uhr	Nebenwirkungen moderner Immuntherapeutika PD Dr. med. Katharina Kähler

PROGRAMM

17:15 bis 17:40 Uhr	Management des Handekzems Prof. Dr. med. Guido Heine
17:40 bis 18:05 Uhr	Modernes Management chronischer Wunden Dr. med. Ann-Sophie Bohne
18:05 bis 18:30 Uhr	Pause Besuch der Industrieausstellung
18:30 bis 18:55 Uhr	Kollagenosen – wie sinnvoll abklären und therapieren? Dr. med. Dr. rer. nat. Christoph Hammers
18:55 bis 19:20 Uhr	Wenn es krabbelt, kribbelt und juckt - Milben, Läuse, Flöhe Prof. Dr. med. Regina Fölster-Holst
19:20 bis 19:30 Uhr	Verabschiedung und Ende der Veranstaltung Prof. Dr. med. Stephan Weidinger, MaHM

WISSENSCHAFTLICHE LEITUNG / REFERENTEN

Wissenschaftliche Leitung

Prof. Dr. med. Stephan Weidinger, MaHM
Direktor
Klinik für Dermatologie, Venerologie und Allergologie
Universitätsklinikum Schleswig-Holstein (UKSH), Kiel

Referenten

Dr. med. Ann-Sophie Bohne
Oberärztin
Universitätsklinikum Schleswig-Holstein (UKSH), Kiel

Prof. Dr. med. Regina Fölster-Holst
Oberärztin
Universitätsklinikum Schleswig-Holstein (UKSH), Kiel

Dr. med. Dr. rer. nat. Christoph Hammers
Oberarzt
Universitätsklinikum Schleswig-Holstein (UKSH), Kiel

Prof. Dr. med. Guido Heine
Oberarzt
Universitätsklinikum Schleswig-Holstein (UKSH), Kiel

PD Dr. med. Katharina Kähler
Oberärztin
Universitätsklinikum Schleswig-Holstein (UKSH), Kiel

Prof. Dr. med. Ulrich Mrowietz
Psoriasis Zentrum
Universitätsklinikum Schleswig-Holstein (UKSH), Kiel

Prof. Dr. med. Michael Weichenthal
Oberarzt
Universitätsklinikum Schleswig-Holstein (UKSH), Kiel

Das Tagungsprogramm ist produkt- und dienstleistungsneutral. Eventuelle Interessenskonflikte des Veranstalters, der Referenten oder der wissenschaftlichen Leitung bestehen nicht oder werden offengelegt.

Stand: 17.03.2023 | Änderungen möglich