

SPONSOREN

Wir danken folgenden Unternehmen für die Unterstützung der Veranstaltung:



Offenlegung der Unterstützung und erbrachter Gegenleistung, gem. erweiterter Transparenzvorgabe des FSA-Kodex Fachkreise (§20, Abs.5) und AKG-Richtlinien:

Jeweils für die Teilnahme an der Industrieausstellung, Bereitstellung der Ausstellungsfläche, Nennung als Sponsor in den Einladungs- und Tagungsunterlagen:
Almirall Hermal GmbH: 1.790 €
Boehringer Ingelheim Pharma GmbH & Co. KG: 1.990 €
Bristol-Myers Squibb GmbH & Co. KGaA: 1.590 €
Janssen-Cilag GmbH: 1.590 €
Klinge Pharma GmbH: 750 € (Namensnennung, Beilage)
Lilly Deutschland GmbH: 1.590 €
Novartis Pharma GmbH: 1.590 €
Pfizer Pharma GmbH: 1.590 €
Sanofi-Aventis Deutschland GmbH - Sanofi Genzyme: 1.790 €
UCB Pharma GmbH: 1.590 €
L'Oréal Deutschland GmbH - VICHY LABORATOIRES : 1.590 €

Stand: 21.02.2022

www.mte-academy.de

TAGUNGORT / HINWEISE

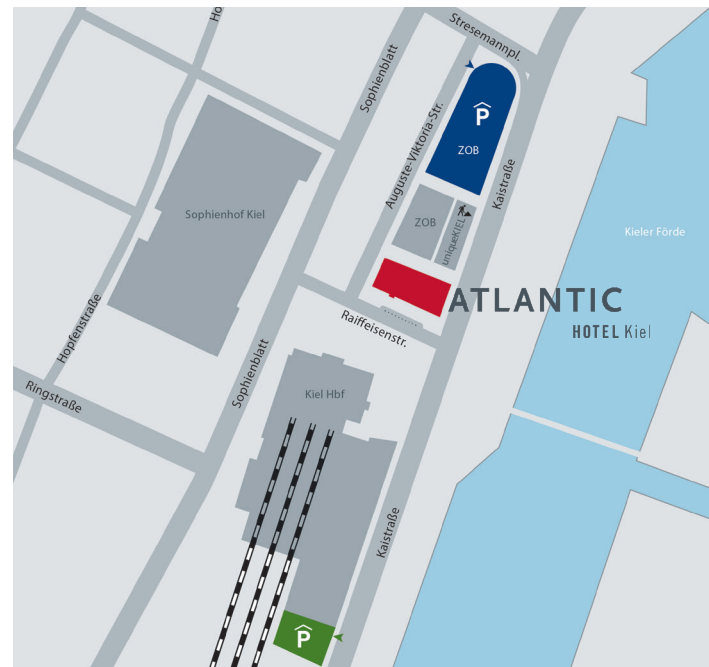

LAGE

Das ATLANTIC Hotel Kiel liegt direkt gegenüber des Hauptbahnhofs.

ANREISE MIT DEM AUTO

Von der A 7 kommend folgen Sie bitte am Autobahndreieck Bordesholm der A 215, die nächsten 21 km in Richtung Blumenthal / Kiel und fahren am Ende der A 215 geradeaus in die Straße Schützenwall. Nach 1,2 km biegen Sie rechts in die Straße Ziegelteich ein und am Ende der Straße rechts in die Kaistraße. Nach ca. 250 m biegen Sie in die Raiffeisenstraße rechts ab.

Unmittelbar nach dem Abbiegen finden Sie auf der rechten Seite den Haupteingang.

Für Autos über 1,90 Meter ist das Parkhaus nicht geeignet. Informieren Sie sich bitte an der Rezeption über die Parkplatzmöglichkeiten. Mehrere öffentliche Parkhäuser stehen in direkter Nachbarschaft zur Verfügung.

CME-Zertifizierung

Die Zertifizierung dieser Fortbildung wurde bei der zuständigen Ärztekammer beantragt.

www.mte-academy.de

ANMELDUNG



Online anmelden unter: www.mte-academy.de
oder per E-Mail an: info@mte-academy.de
oder per FAX: 08143 – 55 99 98 89

Teilnahmegebühren:

kostenfrei bei bequemer Online-Anmeldung.
29,00 € bei Anmeldung per E-Mail/Fax.

Sie erhalten Ihre Anmeldebestätigung und ggf. Ihre Rechnung per E-Mail.

Verbindliche Anmeldung für:

1. Kieler Symposium „Dermatologie Kompakt“
am 30.03.2022.

Frau Herr

Titel: _____

Vorname: _____

Name: _____

Fachgebiet: _____

E-Mail: _____

Anschrift: _____

Datum _____

Unterschrift _____

Veranstalter u. Organisation:

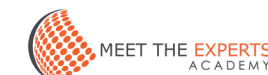

MEET THE EXPERTS ACADEMY UG (haftungsbeschränkt)
Am Anger 3-5 – 82237 Wörthsee
Tel. 08143 - 55 99 98 8 – Fax 08143 – 55 99 98 89
E-Mail: info@mte-academy.de – Internet: www.mte-academy.de

www.mte-academy.de

4 CME-Punkte
BEANTRAGT

1. Kieler Symposium „Dermatologie Kompakt“ – für die tägliche Praxis

Für diese verbindliche Anmeldung gelten ausschließlich unsere AGB, einzusehen unter: www.mte-academy.de. Alle Preise inkl. gesetzl. MwSt.

Bildquelle: Adobe Systems Software Ireland Limited

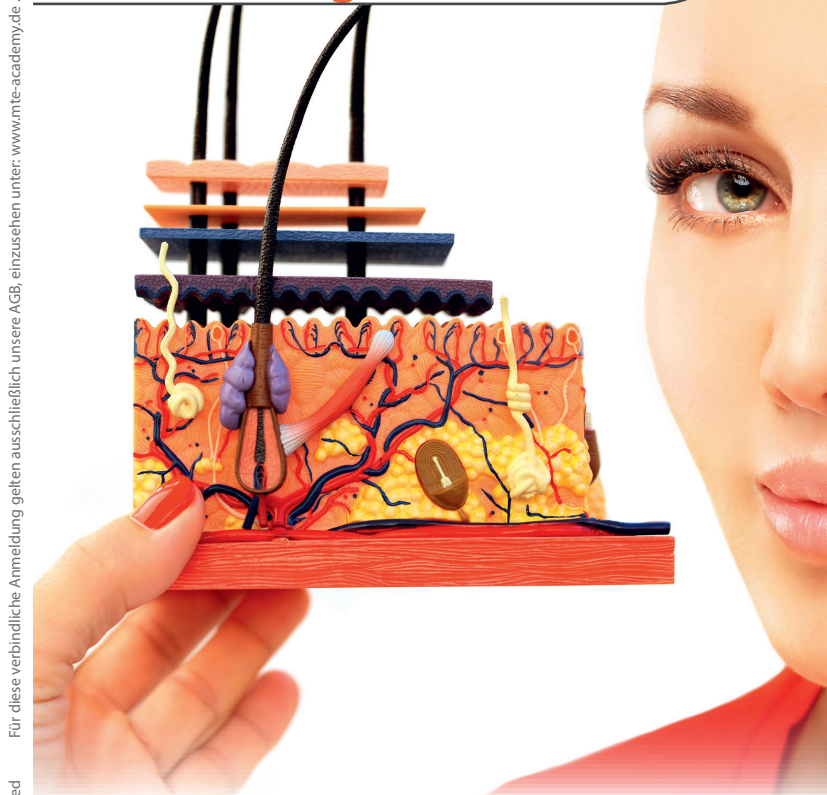

Mittwoch, den 30.03.2022
14:30 – 18.45 Uhr

Atlantic Hotel Kiel
Raiffeisenstraße 2
24103 Kiel

www.mte-academy.de

VORWORT

Liebe Kolleginnen und Kollegen,

wir laden Sie herzlichst zum 1. Kieler Symposium „Dermatologie Kompakt“ für die tägliche Praxis im Atlantic Hotel Kiel ein.

Wir haben uns bemüht, zusammen mit Meet the Experts Academy, ein vielfältiges, abwechslungsreiches und vor allem praxisrelevantes Programm für Sie vorzubereiten.

Die inhaltlichen Schwerpunkte der Veranstaltung liegen auf neuen wissenschaftlichen Erkenntnissen und Versorgung von entzündlichen und infektiösen Hauterkrankungen, der Urtikaria, und des Melanoms. Außerdem werden häufige Hautprobleme im Kindesalter besprochen. Unsere Redner sind die jeweiligen Ansprechpartner der Klinik für Dermatologie, Venerologie und Allergologie des Universitätsklinikums Schleswig-Holsteins, die sich auf den Austausch mit Ihnen freuen.

Wir hoffen sehr, Sie mit diesem Programm begeistern zu können, und freuen uns auf den gemeinsamen Nachmittag.

Mit freundlichen kollegialen Grüßen

Ihr

Prof. Dr. med. Stephan Weidinger, MaHM

PROGRAMM

14:00 bis 14:30 Uhr	Einlass Besuch der Industrieausstellung
14:30 bis 14:35 Uhr	Begrüßung und Themeneinführung Prof. Dr. med. Stephan Weidinger, MaHM
14:35 bis 15:05 Uhr	Neue Systemtherapien bei atopischer Dermatitis Prof. Dr. med. Stephan Weidinger, MaHM
15:05 bis 15:35 Uhr	Psoriasis – Welche Therapie für welchen Patienten? PD Dr. med. Sascha Gerdes
15:35 bis 16:05 Uhr	Pause Besuch der Industrieausstellung
16:05 bis 16:35 Uhr	Management der chronischen Urtikaria Prof. Dr. med. Guido Heine
16:35 bis 17:05 Uhr	Aktuelles aus der Kinderdermatologie Dr. med. univ. Dora Violetta Stölzl
17:05 bis 17:35 Uhr	Pause Besuch der Industrieausstellung

PROGRAMM

17:35 bis 18:05 Uhr	Adjuvante Therapie des Melanoms – Wo geht die Reise hin? PD Dr. med. Katharina Kähler
18:05 bis 18:35 Uhr	Update Diagnostik und Therapie von Mykosen Dr. med. Katharina Antonia Drerup
18:35 bis 18:45 Uhr	Verabschiedung und Ende der Veranstaltung Prof. Dr. med. Stephan Weidinger, MaHM

WISSENSCHAFTLICHE LEITUNG / REFERENTEN

Wissenschaftliche Leitung

Prof. Dr. med. Stephan Weidinger, MaHM
Stellvertretender Direktor
Klinik für Dermatologie, Venerologie und Allergologie
Universitätsklinikum Schleswig-Holstein (UKSH), Kiel

Referenten

Dr. med. Katharina Antonia Drerup
Assistenzärztin
Universitätsklinikum Schleswig-Holstein (UKSH), Kiel

PD Dr. med. Sascha Gerdes
Oberarzt, Leitung Bereich Klinische Studien
Facharzt für Dermatologie
Universitätsklinikum Schleswig-Holstein (UKSH), Kiel

Prof. Dr. med. Guido Heine
Oberarzt, Leitung Allergologie
Facharzt für Dermatologie und Venerologie, Allergologe
Universitätsklinikum Schleswig-Holstein (UKSH), Kiel

PD Dr. med. Katharina Kähler
Oberärztin, Leitung Hautkrebszentrum
Stellvertretende Leitung Studienzentrum
Fachärztin für Dermatologie und Venerologie
Universitätsklinikum Schleswig-Holstein (UKSH), Kiel

Dr. med. univ. Dora Violetta Stölzl
Assistenzärztin
Universitätsklinikum Schleswig-Holstein (UKSH), Kiel

COVID-19

Diese Fortbildung findet unter Einhaltung der jeweils gültigen Corona- und Hygieneverordnung der jeweiligen Landesregierung statt

Das Tagungsprogramm ist produkt- und dienstleistungsneutral. Eventuelle Interessenskonflikte des Veranstalters, der Referenten oder der wissenschaftlichen Leitung bestehen nicht oder werden offengelegt.

Stand: 07.12.2021 | Änderungen möglich

www.mte-academy.de

www.mte-academy.de

www.mte-academy.de

www.mte-academy.de