

## SPONSOREN

Wir danken folgenden Sponsoren für die Unterstützung der Veranstaltung:



Offenlegung der Unterstützung und erbrachter Gegenleistung, gem. erweiterter Transparenzvorgabe des FSA-Kodex Fachkreise (§20, Abs.5) und AKG-Richtlinien:

Jeweils für die Teilnahme an der Industrieausstellung, Bereitstellung der Ausstellungsfläche, Nennung als Sponsor in den Einladungs- und Tagungsunterlagen:  
 Almirall Hermal GmbH: 1.890 €  
 Biogen GmbH: 1.690 €  
 Celgene GmbH: 1.490 €  
 Dr. Pfleger Arzneimittel GmbH: 1.490 €  
 FotoFinder Systems GmbH: 1.690 €  
 Galderma Laboratorium GmbH: 1.490 €  
 Janssen-Cilag GmbH: 1.490 €  
 LEO Pharma GmbH: 1.490 €  
 Lilly Pharma GmbH: 1.990 €  
 L'oreal Deutschland GmbH: 1.490 €  
 Medac GmbH: 1.490 €  
 Pfizer Pharma GmbH: 1.490 €  
 Novartis Pharma GmbH: 1.890 € (zzgl. Beilage/Auslage)  
 Sanofi Aventis Deutschland GmbH (Genzyme): 1.490 €

Stand: 25.10.2019

[www.mte-academy.de](http://www.mte-academy.de)

## TAGUNGORT und ANREISE

**Tagungsort**  
 MERCURE HOTEL MOA BERLIN  
 Stephanstraße 41  
 10559 Berlin

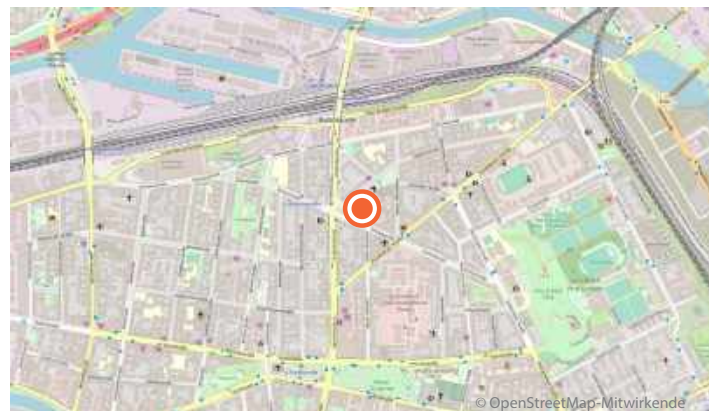

**Lage**  
 Der Tagungsort befindet sich im Berliner Stadtteil Moabit in der Nähe des Gesundheits- und Sozialzentrum Moabit.

**Anreise mit dem Auto**  
 Bitte nutzen Sie Ihr Navigationsgerät für die Anreise.  
 » Sie können im kostenpflichtigen, öffentlichen Parkhaus parken. Zufahrt über Birkenstraße 21, 10559 Berlin

**Anreise per Bahn / ÖPNV**  
 » Vom Hauptbahnhof mit dem Bus TXL Richtung Flughafen Tegel bis U-Bhf Turmstraße  
 » Vom Flughafen Tegel (TXL) mit dem Bus TXL Richtung Alexanderplatz bis U-Bhf Turmstraße  
 » Fahren Sie dann mit der U9 Richtung Osloer Straße bis U-Bhf Birkenstraße.

» Vom Flughafen Schönefeld (SXF) mit dem Regionalexpress RE7 in Richtung Dessau Hauptbahnhof bis Berlin Zoologischer Garten. Dann wie oben mit der U9 weiterfahren.

**CME-Zertifizierung**  
 Die Zertifizierung dieser Fortbildung wurde bei der zuständigen Ärztekammer beantragt.

[www.mte-academy.de](http://www.mte-academy.de)

## ANMELDUNG

Online anmelden unter: [www.mte-academy.de](http://www.mte-academy.de)  
 oder per E-Mail an: [info@mte-academy.de](mailto:info@mte-academy.de)  
 oder per FAX: 08143 – 2719029

Die Teilnahme ist kostenfrei.  
 Wir bitten jedoch um vorherige Anmeldung.  
 Sie erhalten keine Anmeldebestätigung, sind aber fest auf der Teilnehmerliste hinterlegt.

Hiermit melde ich mich verbindlich für das  
 1. Berliner Symposium „Dermatologie Kompakt“ – für die tägliche Praxis am 11.12.2019 an.

Frau  Herr

Titel: \_\_\_\_\_

Vorname: \_\_\_\_\_

Name: \_\_\_\_\_

Fachgebiet: \_\_\_\_\_

E-Mail: \_\_\_\_\_

Anschrift: \_\_\_\_\_

Datum \_\_\_\_\_

Unterschrift \_\_\_\_\_

**Veranstalter u. Organisation:**



**MEET THE EXPERTS ACADEMY UG** (haftungsbeschränkt)  
 Kirchweg 3 – D 82237 Wörthsee  
 Tel. 08143-5599988 – Fax 08143-2719029  
 E-Mail: [info@mte-academy.de](mailto:info@mte-academy.de) – Internet: [www.mte-academy.de](http://www.mte-academy.de)

[www.mte-academy.de](http://www.mte-academy.de)

**4** CME-Punkte  
 BEANTRAGT

## 1. Berliner Symposium „Dermatologie Kompakt“ - für die tägliche Praxis

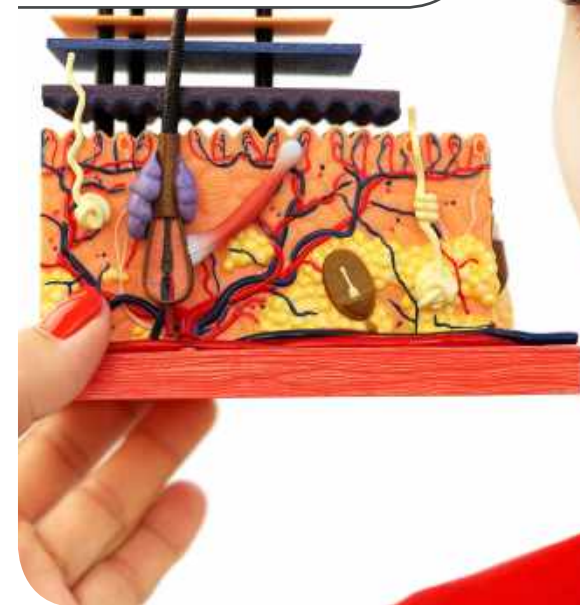

**Mittwoch, den 11.12.2019**  
**14:30 – 19:15 Uhr**

**MERCURE HOTEL MOA BERLIN**  
 Stephanstraße 41  
 10559 Berlin

[www.mte-academy.de](http://www.mte-academy.de)

Bildquelle: Adobe-Systems Software Ireland Limited

## VORWORT

Liebe Kolleginnen, liebe Kollegen,

wir möchten Sie herzlichst zum 1. Berliner Symposium „Dermatologie Kompakt“ für die tägliche Praxis im Mercure Hotel MOA Berlin einladen.

Wir haben uns bemüht, zusammen mit Meet the Experts Academy, ein vielfältiges, abwechslungsreiches und vor allem praxisrelevantes Programm für Sie vorzubereiten.

Die Schwerpunkte der Veranstaltung geben einen Überblick über die aktuelle Dermatologie in der patientennahen Versorgung. Wir freuen uns, interessante wissenschaftliche Erkenntnisse und relevante Vorgehensweisen für Ihren Praxisalltag mit Ihnen zu diskutieren.

Sie erhalten aktuelle Einblicke auf Schwerpunktthemen unseres Fachgebiets, die Ihnen durch die jeweiligen Ansprechpartner der Klinik für Dermatologie, Venerologie und Allergologie der Charité vorgetragen werden. Als externer Referent für dieses Symposium wird Herr Dr. Heppt vom Uniklinikum Erlangen über die Versorgung von Patienten mit Melanom in der Praxis referieren.

Wir hoffen sehr, Sie mit diesem Programm begeistern zu können, freuen uns auf Ihre Teilnahme und Diskussion zu den Themen.

Mit freundlichen kollegialen Grüßen

Ihr/e

Kamran Ghoreschi                      Dr. Ioanna Tampouri  
Direktor der Klinik                      Oberärztin

Klinik für Dermatologie, Venerologie und Allergologie  
Charité Universitätsmedizin Berlin

[www.mte-academy.de](http://www.mte-academy.de)

## PROGRAMM

14:00 bis 14:30 Uhr	<b>Einlass</b> <b>Besuch der Industrierausstellung</b>
14:30 bis 14:40 Uhr	<b>Begrüßung</b> <b>Themeneinführung</b> Prof. Dr. med. Kamran Ghoreschi
14:40 bis 15:05 Uhr	<b>Psoriasis an besonderen Arealen</b> Prof. Dr. med. Kamran Ghoreschi
15:05 bis 15:30 Uhr	<b>Akne inversa - Therapie in der Praxis</b> Dr. med. Dr. Georgios Kokolakis
15:30 bis 15:55 Uhr	<b>Autoimmundermatosen – Update für die Praxis</b> Prof. Dr. med. Maritta Worm
15:55 bis 16:25 Uhr	<b>Pause</b> <b>Besuch der Industrierausstellung</b>
16:25 bis 16:50 Uhr	<b>Haarausfall – Vorgehen in der Praxis</b> Prof. Ulrike Blume-Peytavi
16:50 bis 17:15 Uhr	<b>Trichoskopie und Dermatoskopie</b> Dr. med. Ioanna Tampouri
17:15 bis 17:45 Uhr	<b>Malignes Melanom – Update Therapie und Nachsorge in der Praxis</b> Dr. med. Markus Heppt M. Sc., MHBA

[www.mte-academy.de](http://www.mte-academy.de)

## PROGRAMM

17:45 bis 18:15 Uhr	<b>Pause</b> <b>Besuch der Industrierausstellung</b>
18:15 bis 18:40 Uhr	<b>Narben – operativ vs. Konservativ</b> Prof. Dr. med. Alexander Nast
18:40 bis 19:05 Uhr	<b>Sklerosierende Hautkrankheiten, was beachten?</b> Dr. med. Katharina Meier
19:05 bis 19:15 Uhr	<b>Zusammenfassung</b> <b>Verabschiedung</b> Prof. Dr. med. Kamran Ghoreschi
19:15 Uhr	<b>Ende der Tagung</b>

Das Tagungsprogramm ist produkt- und dienstleistungsneutral. Eventuelle Interessenskonflikte des Veranstalters, der Referenten oder der wissenschaftlichen Leitung bestehen nicht oder werden offengelegt.

Stand 28.09.2019 | Änderungen möglich

[www.mte-academy.de](http://www.mte-academy.de)

## WISSENSCHAFTLICHE LEITUNG / REFERENTEN

### Wissenschaftliche Leitung

**Prof. Dr. med. Kamran Ghoreschi**  
Direktor  
Klinik für Dermatologie, Venerologie und Allergologie  
Charité – Universitätsmedizin Berlin

### Referenten

**Univ.-Prof. Dr. med. Ulrike Blume-Peytavi**  
Stellvertretende Klinikdirektorin  
Klinik für Dermatologie, Venerologie und Allergologie  
Charité – Universitätsmedizin Berlin

**Dr. med. Markus Heppt M. Sc., MHBA**  
Oberarzt  
Hautklinik  
Universitätsklinikum Erlangen

**Dr. med. Dr. Georgios Kokolakis**  
Oberarzt  
Klinik für Dermatologie, Venerologie und Allergologie  
Charité – Universitätsmedizin Berlin

**Dr. med. Katharina Meier**  
Oberärztin  
Klinik für Dermatologie, Venerologie und Allergologie  
Charité – Universitätsmedizin Berlin

**Prof. Dr. med. Alexander Nast**  
Leitender Oberarzt  
Klinik für Dermatologie, Venerologie und Allergologie  
Charité – Universitätsmedizin Berlin

**Dr. med. Ioanna Tampouri**  
Oberärztin  
Klinik für Dermatologie, Venerologie und Allergologie  
Charité – Universitätsmedizin Berlin

**Prof. Dr. med. Maritta Worm**  
Leitung Allergologie und Immunologie  
Klinik für Dermatologie, Venerologie und Allergologie  
Charité – Universitätsmedizin Berlin

[www.mte-academy.de](http://www.mte-academy.de)